

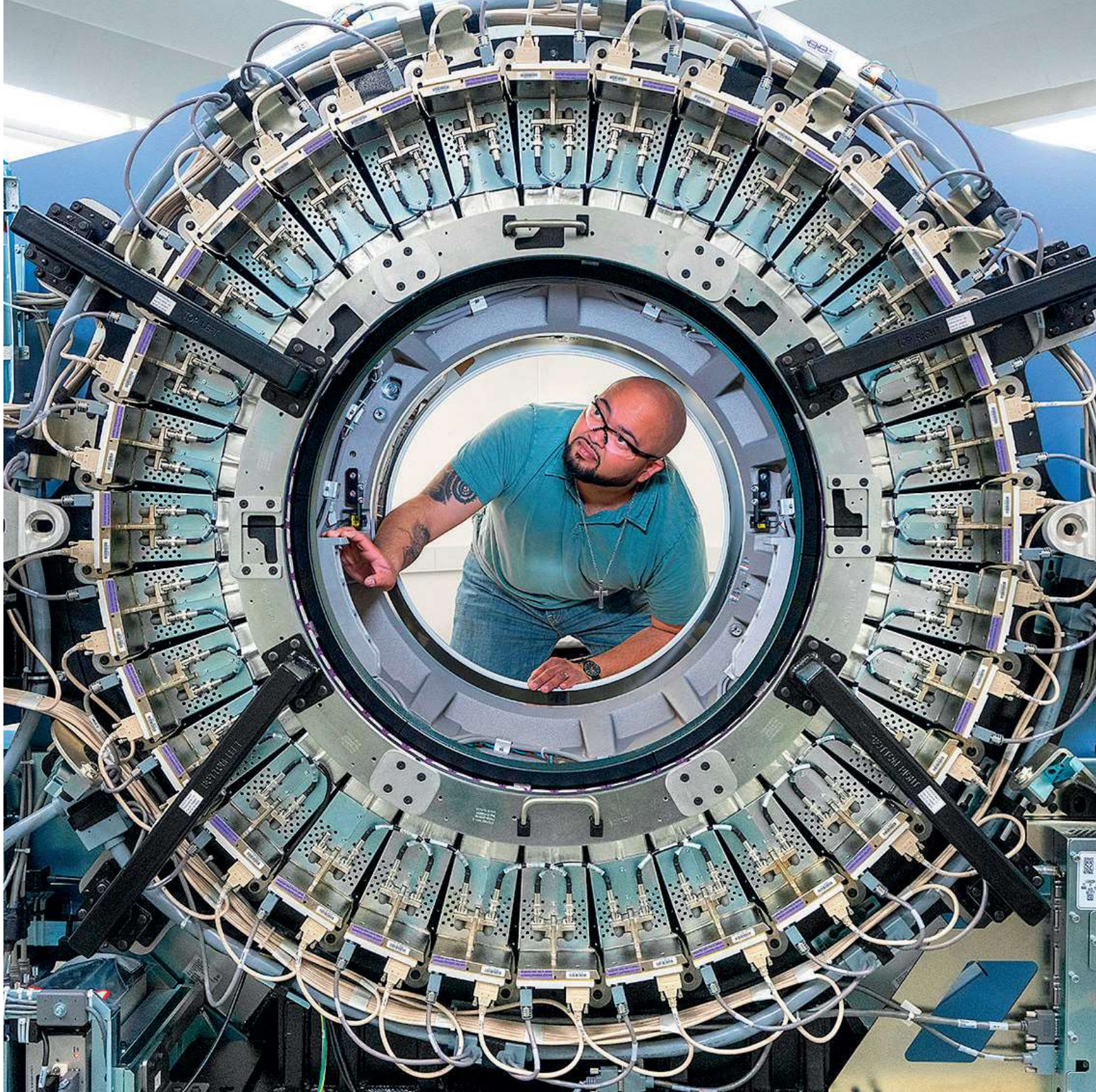

GE HealthCare



Un mondo in cui l'assistenza sanitaria non ha limiti.



GE HealthCare

Leader a livello mondiale nell'innovazione della tecnologia medica, della diagnostica farmaceutica e delle soluzioni digitali, con oltre 100 anni di storia come divisione medicale di General Electric, all'inizio del 2023 siamo diventati un'azienda indipendente quotata al Nasdaq, ufficializzando lo spin-off da General Electric.



Guidati da **Peter Arduini** (Presidente e Chief Executive Officer), siamo presenti in oltre 160 paesi con 51.000 dipendenti che servono più di 1 miliardo di pazienti all'anno.



In Italia GE HealthCare è operativa con più di 600 professionisti coordinati dalla sede centrale di Milano, sotto la guida di **Antonio Spera** (Presidente e Amministratore Delegato).

Una Start-Up con più di 100 anni di storia

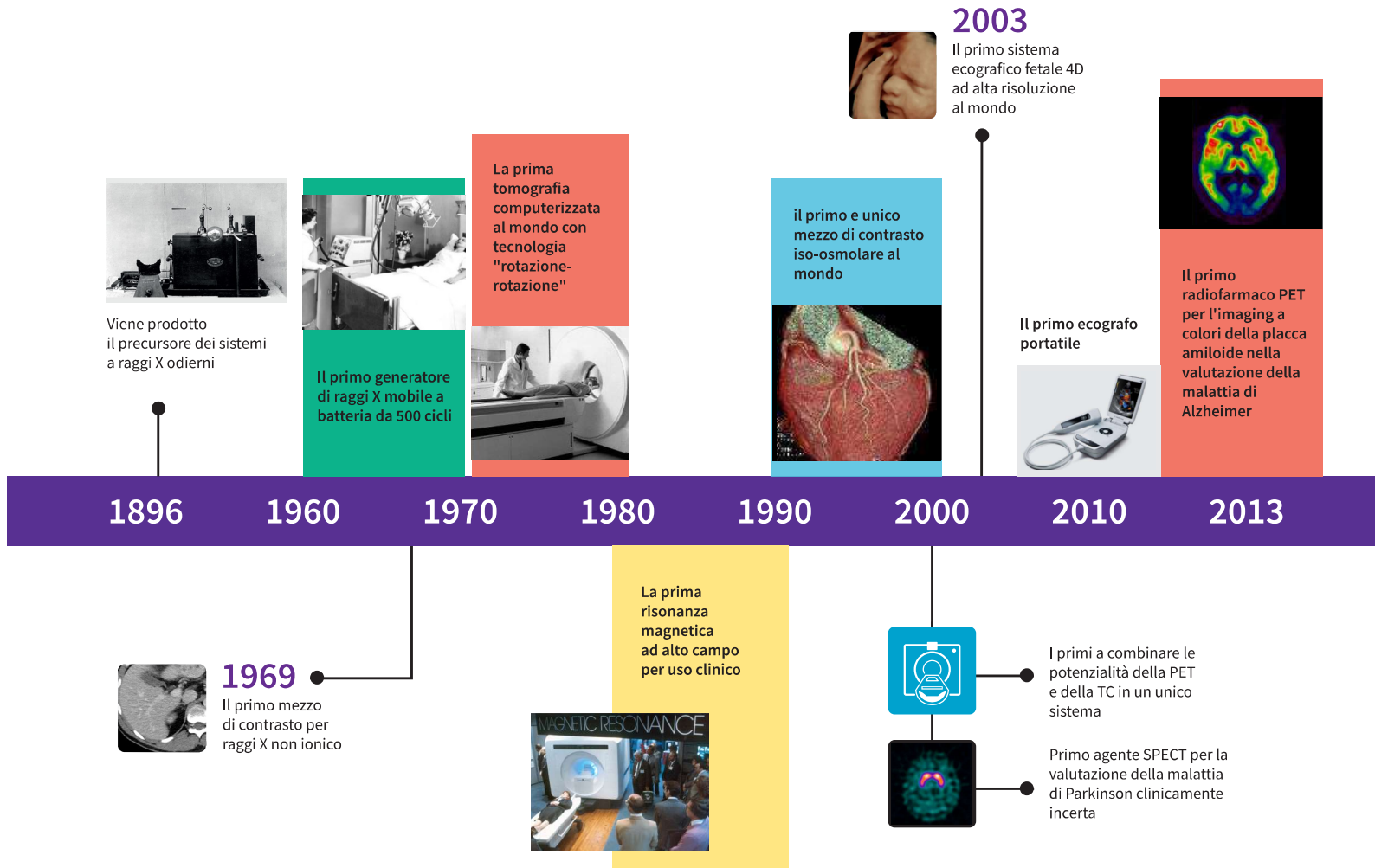

Lavoriamo da sempre a fianco dei nostri clienti per costruire un'assistenza sanitaria più equa e umana.

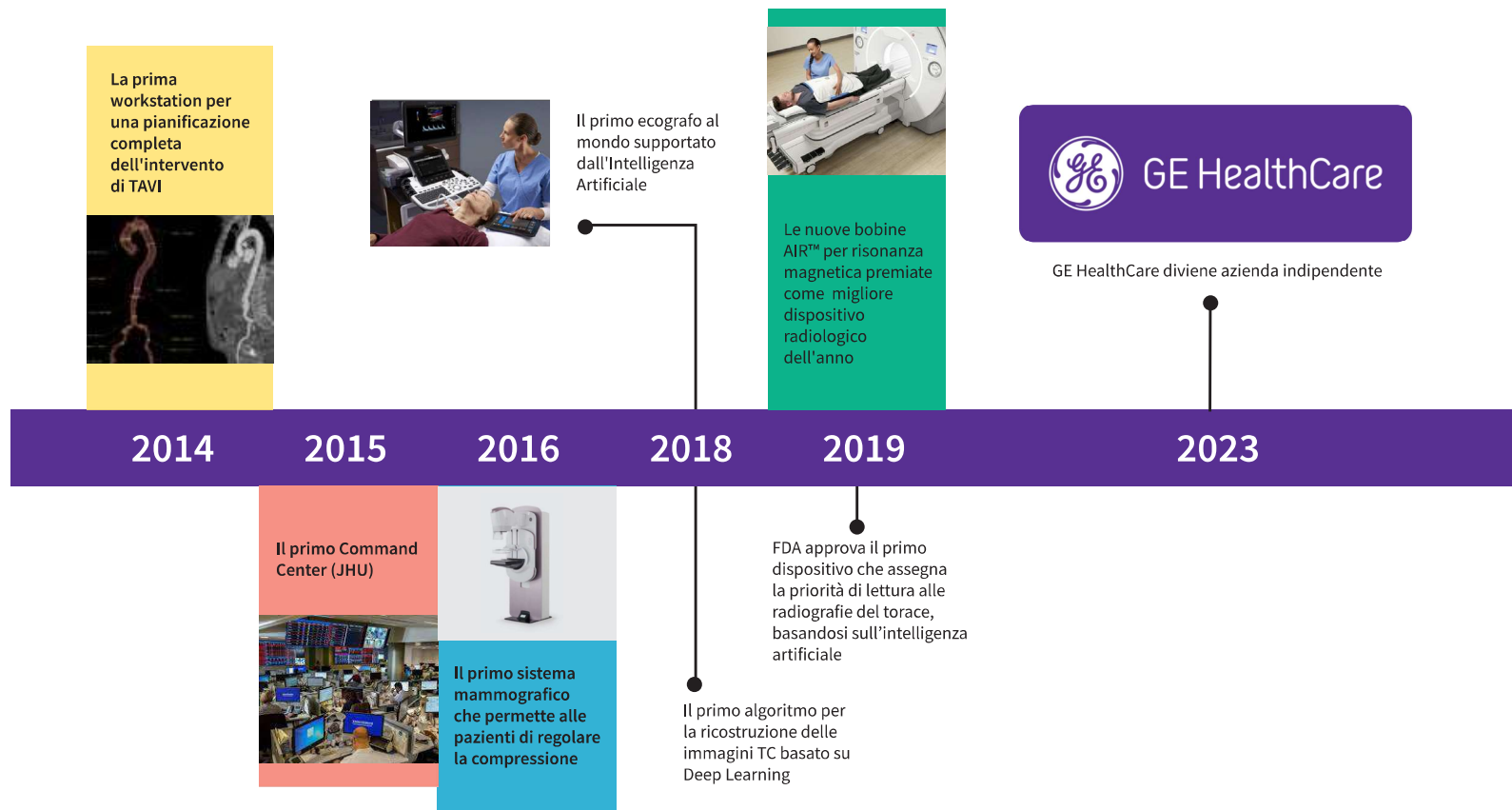

La nostra visione

Creare un mondo in cui l'assistenza sanitaria non ha limiti.



Ogni giorno, i professionisti sanitari lavorano per fornire ai pazienti la migliore assistenza possibile. La nostra missione è supportarli nel loro operato.

Insieme, non stiamo solo costruendo un futuro più sano, ma stiamo lavorando per vedere realizzata la nostra visione di **un mondo in cui l'assistenza sanitaria non abbia confini.**

Ci guida una cultura aziendale fondata su 5 principi:



Essere al servizio delle nostre persone, dei nostri pazienti e dei nostri clienti



Guidare adottando un approccio "lean"



Stimolare lo spirito imprenditoriale



Realizzare il futuro dell'assistenza sanitaria



Raggiungere i risultati insieme divertendoci

La promessa di una medicina di precisione

La medicina di precisione integra i dati multimodali sul paziente - genomici, radiomici, clinici, biologici - per supportare il processo decisionale clinico e determinare il trattamento più appropriato.

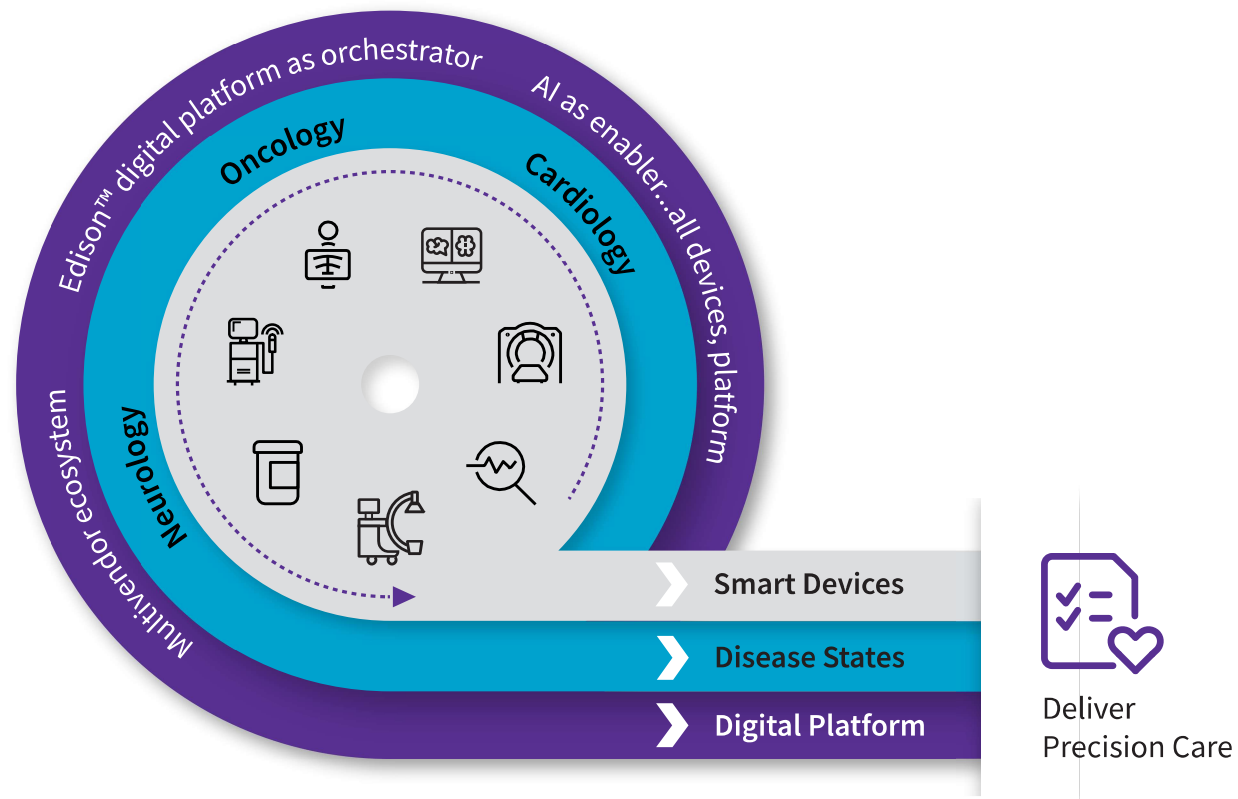

Il nostro framework per l'assistenza di precisione supporta l'integrazione di tecnologie innovative, dispositivi intelligenti e soluzioni digitali nei percorsi di cura consolidati.



Operiamo nel continuum
del percorso di cura,
ponendo il paziente al centro.

Cardiologia

Dedicati a migliorare i risultati per i pazienti

Le malattie cardiovascolari sono la prima causa di morte in tutto il mondo¹. La prevalenza dal 1990 continua a crescere². Il nostro impegno in cardiologia è forte e testimoniato da una profonda conoscenza delle sfide del settore. Innoviamo aprendo la strada all'assistenza di precisione attraverso l'integrazione dei dati lungo l'intero percorso di cura del paziente, perseguendo obiettivi condivisi.

Efficienza

Ottimizzazione del flusso di lavoro e della gestione dei dati

Digitalizzazione

Interoperabilità di sistemi connessi

Miglioramento dei risultati

Assistenza personalizzata

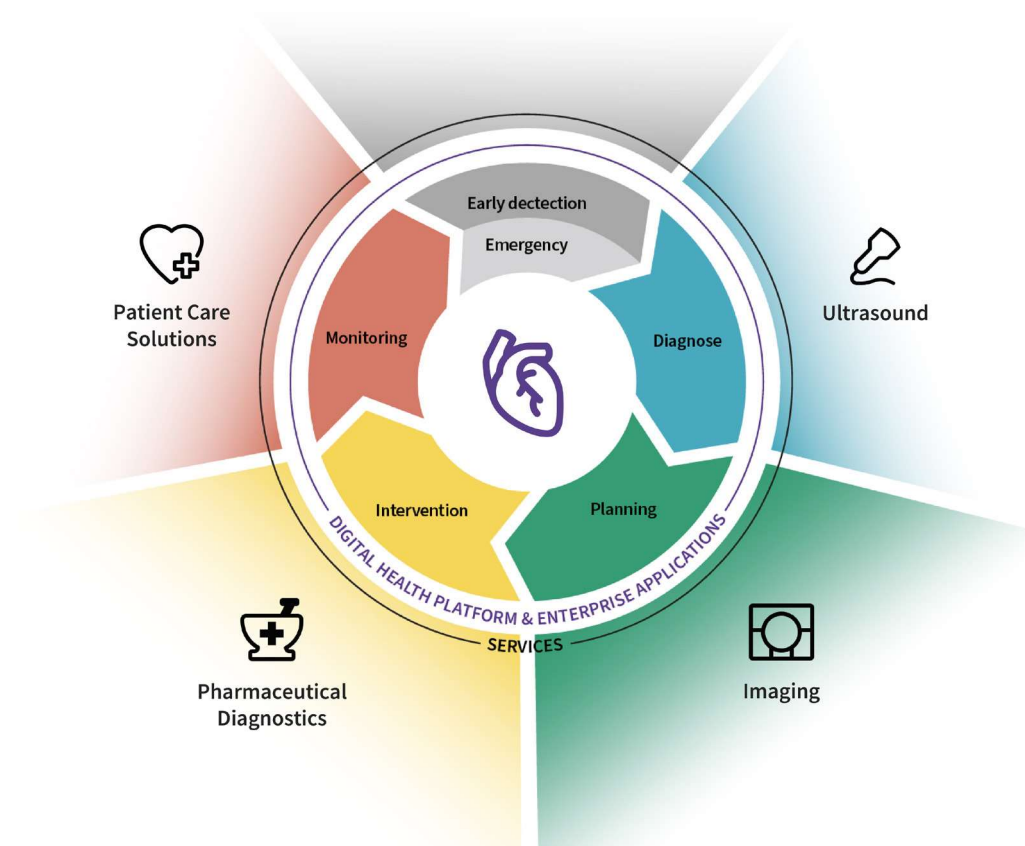

1. World Health Organization. Cardiovascular diseases (CVDs). June 11, 2021. Disponibile all'indirizzo: [https://www.who.int/news-room/fact-sheets/detail/cardiovascular-diseases-\(cvds\)](https://www.who.int/news-room/fact-sheets/detail/cardiovascular-diseases-(cvds)).

2. American College of Cardiology. Cardiovascular Disease Burden, Deaths Are Rising Around the World. December 9, 2020. Disponibile all'indirizzo: <https://pubmed.ncbi.nlm.nih.gov/33309175/>

Oncologia

Dove cancro e cura si incontrano

La nostra visione è offrire un'assistenza oncologica equa e di qualità a costi ottimali.

GE HealthCare combina lo screening del cancro con la terapia di precisione guidata dalle immagini attraverso un ecosistema di dispositivi e soluzioni digitali alimentate dall'intelligenza artificiale per migliorare l'esperienza del paziente lungo l'intero percorso, dalla diagnosi precoce al follow-up. Le nostre collaborazioni, soluzioni e competenze guidano l'ottimizzazione e la trasformazione dell'assistenza oncologica in un'ottica di personalizzazione.

Visione olistica dell'anamnesi del paziente

Integrazione di tutte le informazioni cliniche e demografiche dei pazienti.

Ottimizzazione del processo decisionale

Supporto predittivo e basato sull'evidenza grazie al Machine Learning.

Assistenza sanitaria coordinata e connessa

Pianificazione supportata da diagnosi tempestiva e approccio olistico alla cura.

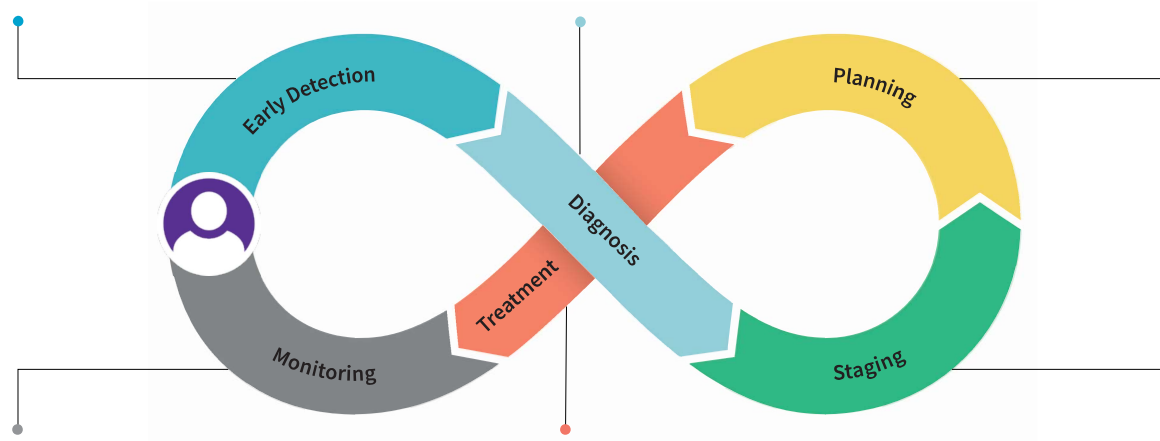

Migliorare la sopravvivenza e la qualità della vita

Maggiore efficienza delle cure e diminuzione dei ricoveri non pianificati.

Interoperabilità dei dati

Integrazione dei Real-Time Data con soluzioni digitali grazie al Machine Learning.

Assistenza sanitaria di valore

Attenzione all'esperienza di cura del paziente grazie a un percorso efficiente in termini clinici ed economici.

Neurologia

Al servizio dei pazienti...oggi e in futuro

Ogni tre secondi, qualcuno nel mondo sviluppa una demenza e oggi sono oltre 55 milioni le persone che vivono con questo disturbo. Si prevede che questo numero raddoppierà quasi ogni 20 anni, raggiungendo i 78 milioni nel 2030 e i 139 milioni nel 2050¹.

La malattia di Alzheimer è la causa più comune di demenza, un termine generale per indicare la perdita di memoria e di altre capacità cognitive abbastanza grave da interferire con la vita quotidiana. L'Alzheimer rappresenta il 60-80% dei casi di demenza².

GE HealthCare supporta l'intero percorso di cura e gestione della malattia di Alzheimer grazie a una suite completa di tecnologie e soluzioni.

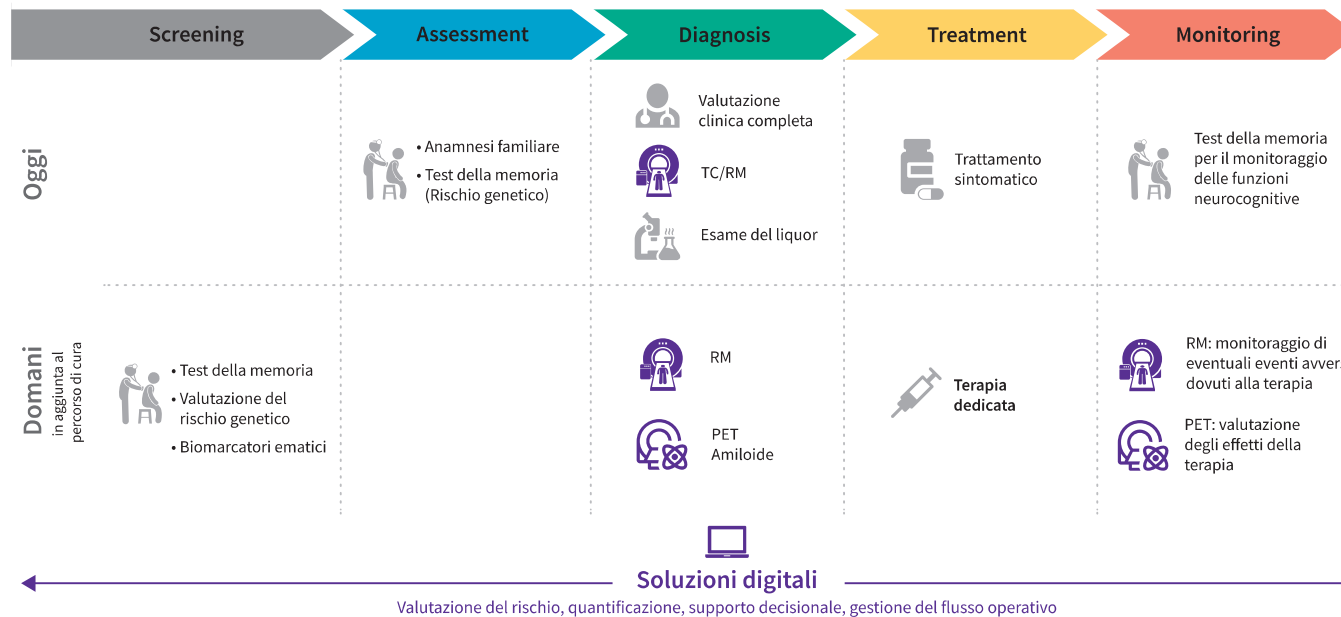

1. Alzheimer's Disease International. Dementia statistics. Disponibile a questa pagina: <https://www.alzint.org/about/dementia-facts-figures/dementia-statistics/>
 2. Alzheimer's Association. *What is Alzheimer's Disease?* Disponibile a questa pagina: <https://www.alz.org/alzheimers-dementia/what-is-alzheimers>



GE HealthCare
siamo noi.

L'ecosistema che ci
permette di continuare a
innovare con passione e
dedizione.

Operiamo attraverso quattro segmenti di business e due funzioni trasversali che lavorano insieme per sviluppare, produrre e commercializzare un ampio portafoglio di prodotti, servizi e soluzioni digitali.



Imaging

Sviluppiamo apparecchiature diagnostiche per esami di alta specializzazione e soluzioni software intelligenti a supporto della medicina di precisione.



Pharmaceutical Diagnostics

Come divisione farmaceutica, vantiamo una lunga tradizione nella produzione e fornitura di mezzi di contrasto e radiofarmaci utilizzati per diagnosticare, trattare e monitorare i pazienti in differenti ambiti clinico-patologici.



Ultrasound

Sviluppiamo soluzioni ecografiche in un ampio ventaglio di sistemi, da quelli ultraportatili a quelli tecnologicamente più avanzati, per migliorare diagnosi e monitoraggio.



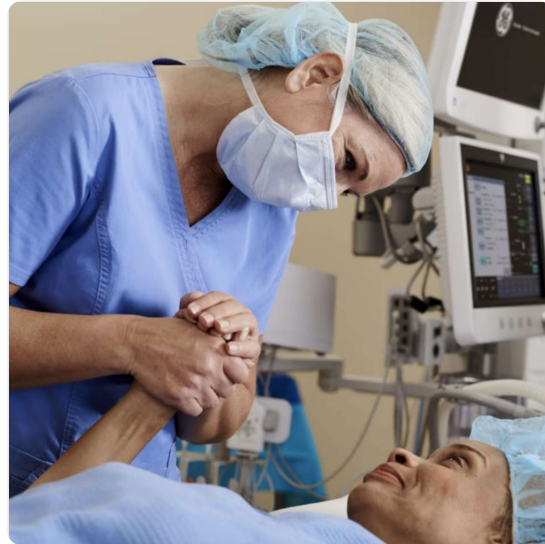

Digital Solutions

Progettiamo soluzioni tecnologiche che permettono di gestire in maniera efficiente grandi volumi di dati e immagini cliniche provenienti da fonti diverse garantendo l'interoperabilità dei sistemi.

Patient Care Solutions

Le nostre soluzioni di cardiologia, monitoraggio e supporto vitale rispondono alle esigenze degli operatori sanitari nelle aree critiche di un ospedale, ma anche nei setting ambulatoriali e domiciliari.

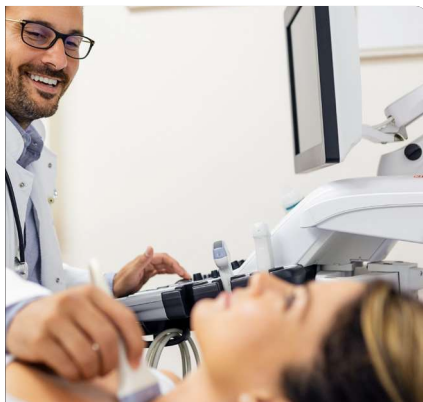

Services

Forniamo supporto ai clienti in tutti gli aspetti di gestione e ottimizzazione del patrimonio tecnologico tramite servizi digitali avanzati e analisi predittive basate sull'intelligenza artificiale.



A group of five diverse people are gathered in a bright office space, engaged in a conversation. They are positioned around a large window that offers a view of lush green trees. The individuals include a man in a plaid shirt on the left, a woman in a blue and white patterned shirt in the center, a man in a pink striped shirt with his back to the camera, a man in a maroon shirt with glasses on the right, and a woman in a white shirt with a red patterned scarf on the far right. The atmosphere is collaborative and professional.

Ci prendiamo cura
delle nostre persone.

Un posto speciale in cui lavorare

I nostri collaboratori costituiscono la nostra risorsa più preziosa e vogliamo prendercene cura.

Ci impegniamo a mantenere il nostro ambiente di lavoro sano e protetto, offriamo canali per segnalare comportamenti non adeguati e preoccupazioni, anche in forma anonima.



Tuteliamo il benessere delle nostre persone con strumenti innovativi e digitali che promuovono il benessere fisico e mentale e permettono di conciliare la vita lavorativa con quella personale.



Ricerchiamo la diversità perché ogni voce fa la differenza e ogni differenza ci permette di realizzare la nostra visione.

Incoraggiamo la formazione di gruppi di lavoro trasversali che agiscono su tematiche di interesse comune.



Offriamo opportunità di sviluppo e di carriera, riconoscimento e benefits, per mettere le nostre persone nelle condizioni di realizzare le proprie ambizioni.



Crediamo nella meritocrazia e celebriamo i risultati di successo in varie forme e occasioni.

Scopri le nostre opportunità di carriera





Ci impegnamo a
salvaguardare il
nostro pianeta.

Innovazione al servizio della sostenibilità

L'azione per il clima è parte integrante della nostra missione di migliorare i risultati per pazienti, operatori sanitari e ricercatori di tutto il mondo, ed è nostra responsabilità intensificare gli sforzi per continuare a ridurre le nostre emissioni di gas serra. Secondo il rapporto "Health Care's Climate Footprint", il 4,4% delle emissioni climatiche globali deriva dalle attività del settore sanitario¹.

GE HealthCare ha fissato due obiettivi di riduzione delle emissioni di gas serra.

2030
-50% rispetto alle emissioni del 2019

2050
Emissioni **zero**

I pilastri della nostra strategia ambientale



Cambiamento climatico



Biodiversità



Conservazione delle risorse



Prevenzione e gestione dell'inquinamento

1. Health care's climate footprint: How the health sector contributes to the global climate crisis and opportunities for action, a report by Health Care Without Harm in collaboration with Arup. Disponibile alla pagina: https://noharm-global.org/sites/default/files/documents-files/5961/HealthCaresClimateFootprint_092319.pdf

Azioni concrete per ridurre la nostra impronta ecologica

✓ I nostri comportamenti aziendali

Riduzione delle emissioni di gas serra dei nostri stabili e **aumento del numero di veicoli elettrici** e ibridi della nostra flotta aziendale

Aumento delle attività di assistenza tecnica da remoto (38% delle chiamate risolte da remoto) grazie ai servizi digitali avanzati

Aumento dell'efficienza degli interventi on-site (86% dei problemi risolti al primo intervento), con conseguente riduzione degli spostamenti

Eco-driving e riduzione chilometri percorsi attraverso una efficiente pianificazione degli spostamenti

Riduzione dell'impatto ambientale della comunicazione digitale tramite l'ottimizzazione dello scambio di files / e-mail

Utilizzo di materiali di consumo e cancelleria riciclabili e raccolta differenziata dei rifiuti

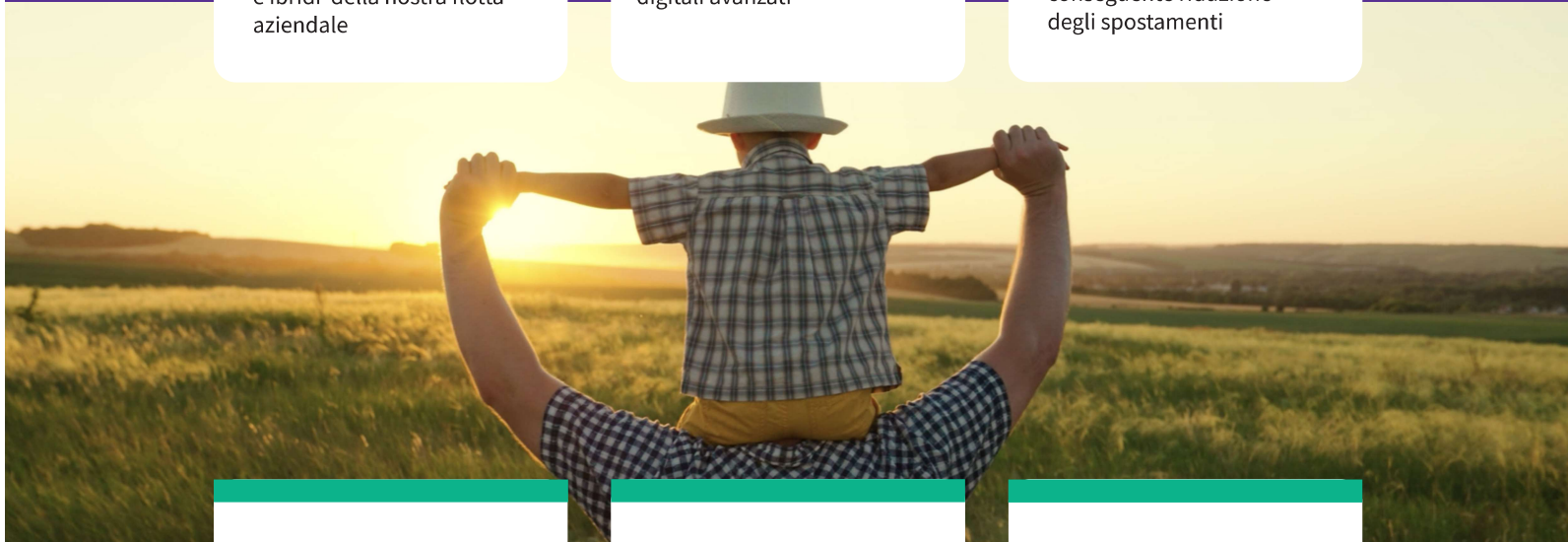

✓ Gestione del ciclo di vita delle apparecchiature

Da oltre 20 anni applichiamo i fondamenti dell'economia circolare. Progettiamo i nostri prodotti e i loro componenti con l'obiettivo di migliorarne l'efficienza energetica e ottimizzare l'uso dei materiali e delle risorse. Appliciamo politiche di servizio volte a ridurre l'impatto ambientale dei nostri prodotti.

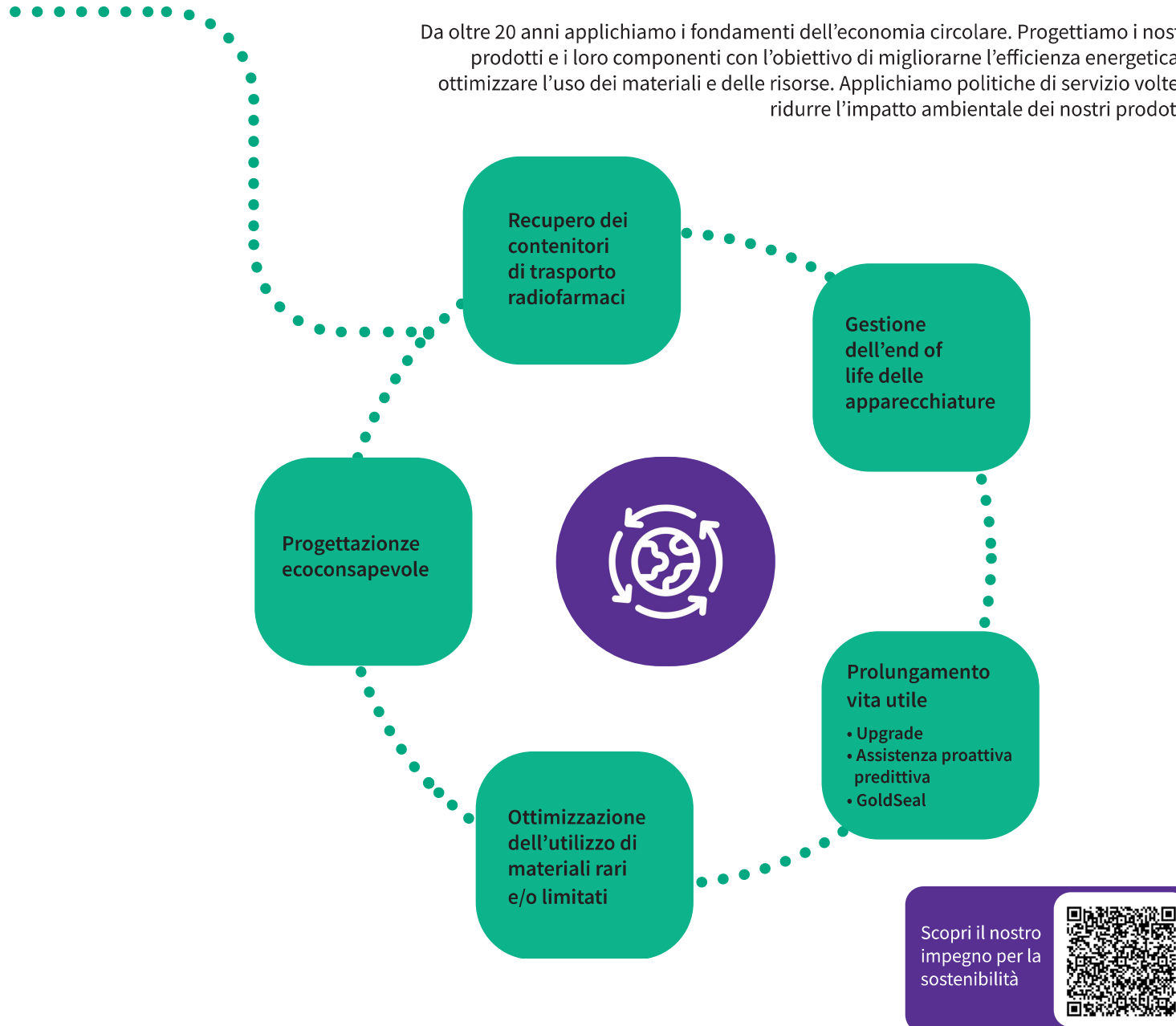

Un mondo in
cui l'assistenza
sanitaria non
conosce limiti.





Costruiamolo
insieme.



© 2024 GE HealthCare – Tutti i diritti riservati.

Seguici su LinkedIn o visita il sito web [gehealthcare.it](https://www.gehealthcare.it) per ulteriori informazioni.

È vietata la riproduzione in qualsiasi forma senza la previa autorizzazione da parte di GE HealthCare.

JB02350IT